Visit www.flandersliterature.be for information about translation grants.

"Bart Schoofs remains inventive and witty as ever."

Enola

"Most importantly, his jokes are extremely original and extraordinarily funny."

De 9e Kunst

Tomorrow another Brt

Bart Schoofs

Tomorrow another Brt is a collection one-page comic strips that previously appeared in the popular weekly Flemish magazine Knack. Schoofs takes a closer look at societal trends, problems and other phenomena. He works them out into a hypothetical reality that may or may not be more desirable than ours. In de words of Knack's editor-in-chief: 'he paints our shortcomings and celebrates the joke of existence'.

Bart Schoofs *(Brussel, 1969) is a comic-artist, cartoonist, scenarist, musician, husband, father, cyclist, and full-time grump. His work has been published in, among other things, De Standaard, De Tijd, Volt, Yeti, and Knack.*

www.oogachtend.be
elaine@elami-agency.com

Original title : Morgen weer een Brt (Oogachtend, 2024. Softcover, 21x26 cm. 56 pp.)

P4
Nothing left to chance

OK, will send you the coordinates of the hidden eggs via app in a second.

Fetch, Herman, fetch!

This team is accustomed to searching large areas.

The entire neighborhood has been mobilized.

Finally the koi-pond is dredged thoroughly.

After deliberation with the Easter bunny it has been decided I am not at liberty to answer this.
'Thanks a lot, Siri. Great help.'

P14
Disaster tourism travels

Barbequing smoke-suffocated venison on a wildfire patch in the south of Spain.

Watch the extinction of an exotic species live (with money-back-guarantee).
'RIP striped Apennine swallow…'
'Let me have a turn!'

Sun! Sea! Lampedusa!
'I see something floating this way!'
'Hopefully not another orca, like yesterday…'

Watch Venice's last remains from the comfort of a luxurious, all-in cruise ship.

Watch inveterate vegetarians eat prawns at a market in Thailand because they don't want to be the difficult one in the group.
'I'm still not sure they even have a nervous-system'

P22
Animal-friendly

Mousetrap with library to pass the time.

Breadcrumb spread.
‘Potato salad’

Hay and straw fireworks over the horse pasture.

Dog-cone filled with biscuits.

Roomba with cat-throne.

A tofu-piñata.

P35
Horrible halloweencostumes

Wife beater

Property investor

Large-scale fraudster

Holocaust-denier

Stalker

Boomer on the internet
‘In my time, we didn’t have ‘Halloween.’
‘When wanted something, we worked for it!’

Niets aan het toeval

'Ik stuur jullie zo meteen via de app de coördinaten van de in de tuin verstopte eitjes door.'

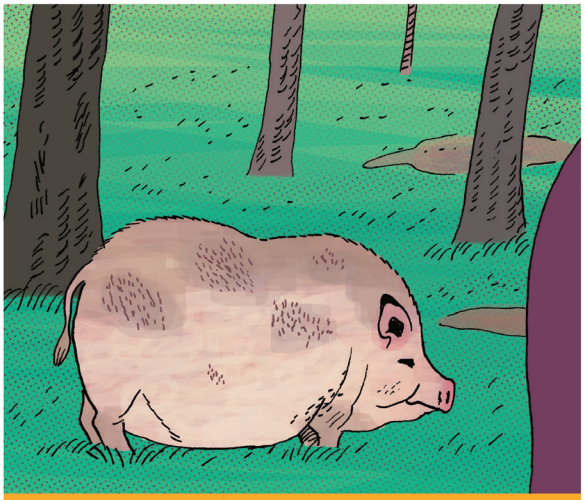

'Zoek, Herman, zoek!'

Dit team is het gewend grote terreinen vit te kammen.

De hele buurt is intussen gemobiliseerd.

Als laatste wordt de koivÿver grondig gedregd.

'Na overleg met de paashaas is besloten dat ik daar geen antwoord op mag geven.'

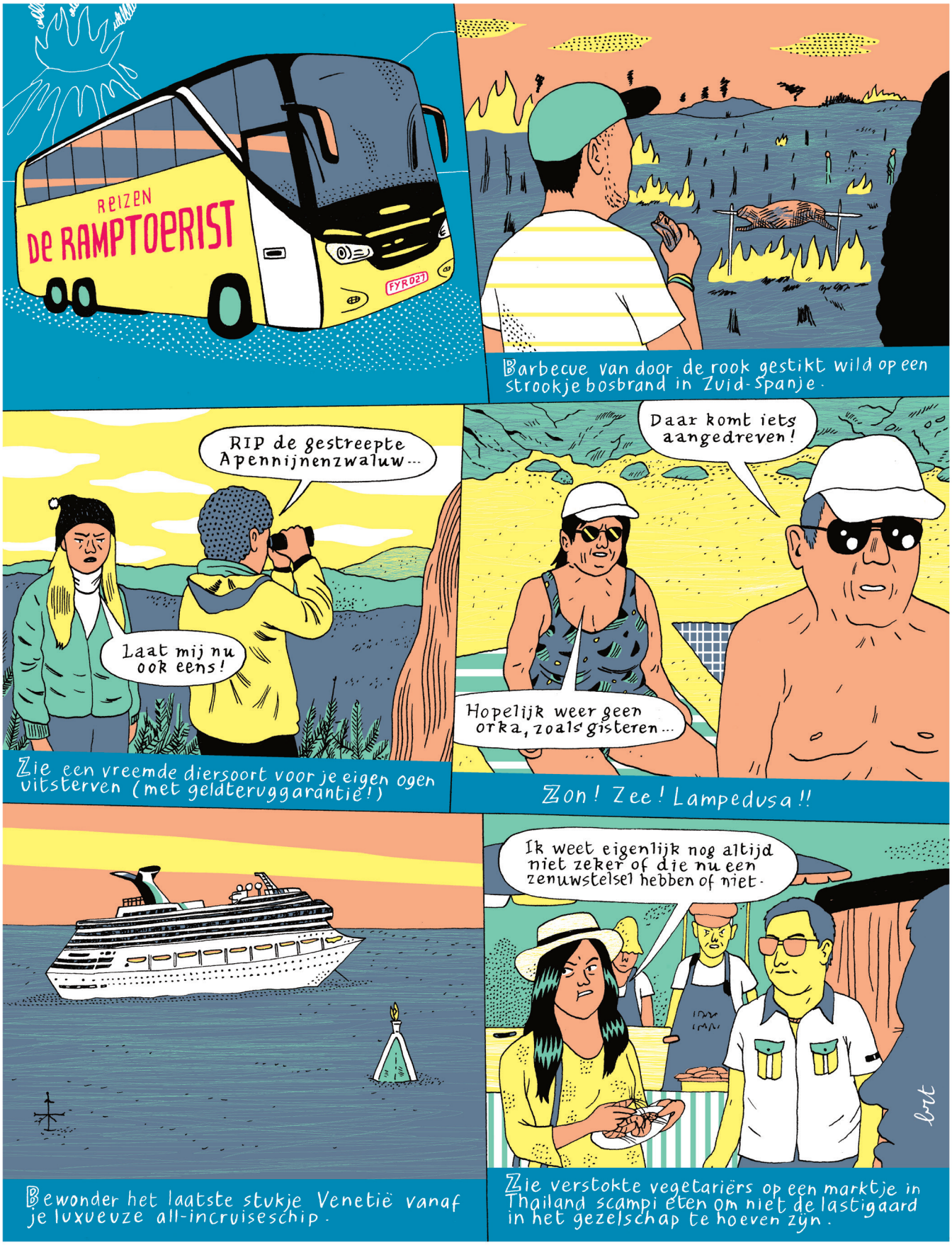
REIZEN
DE RAMPTOERIST
FYR027
Barbecue van door de rook gestikt wild op een strookje bosbrand in Zuid-Spanje.
RIP de gestreepte Apennijnenzwaluw...
Laat mij nu ook eens!
Zie een vreemde diersoort voor je eigen ogen uitsterven (met geldteruggarantie!)
Daar komt iets aangedreven!
Hopelijk weer geen orka, zoals gisteren...
Zon! Zee! Lampedusa!!
Bewonder het laatste stukje Venetië vanaf je luxueuze all-incruiseschip.
Ik weet eigenlijk nog altijd niet zeker of die nu een zenuwstelsel hebben of niet.
brt
Zie verstokte vegetariërs op een marktje in Thailand scampi eten om niet de lastigaard in het gezelschap te hoeven zijn.

Diervriendelijk

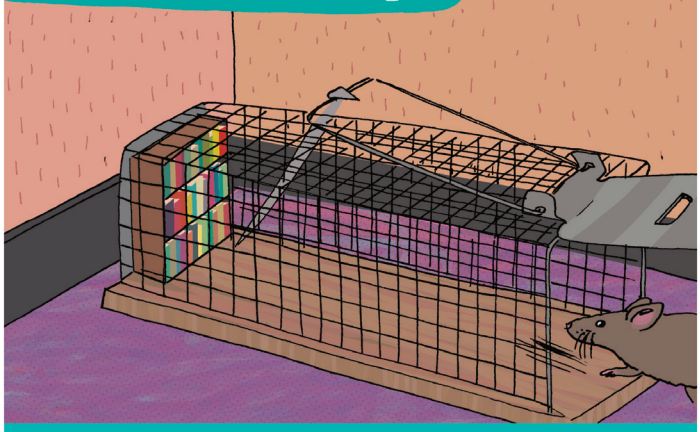

Muizenval met bibliotheekje om de tijd zoek te maken.

Belegde broodkruimels.

Vuurwerk van hooi en stro boven de paardenweide.

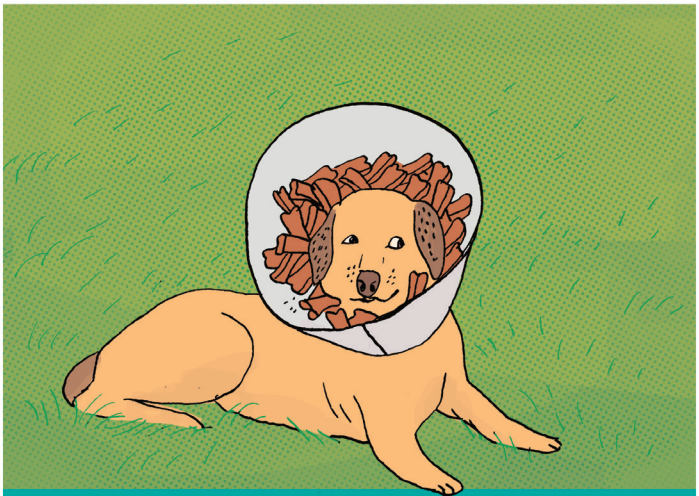

Hondenkraag gevuld met koekjes.

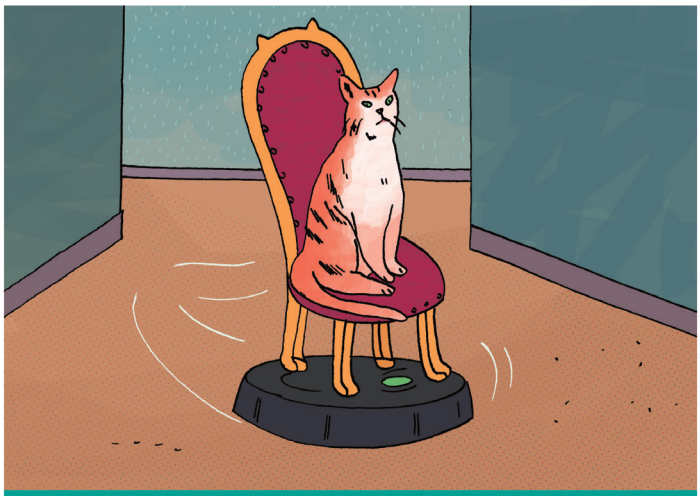

Stofzuigerrobot met kattentroon.

Een piñata van tofu.

NARE HALLOWEENKOSTUUMS

Vrouwenmepper

Vastgoedspeculant

Fraudeur op grote schaal

Holocaustontkenner

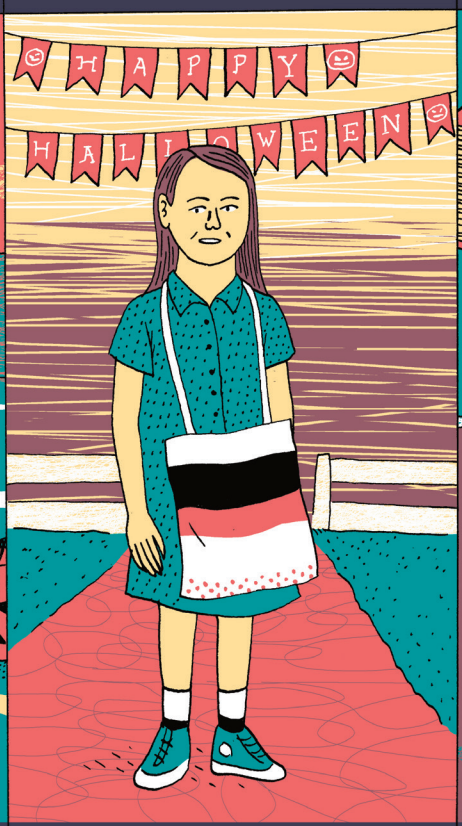

Stalker

Boomer op het internet